

スマイルグループホーム通信

スマイル

第 行

社会福祉法人
近江薫風会
スマイル
グループホーム
米原市寺倉 603 番地の 3
Tel: 0749-54-8202
令和 6 年 11 月号
(編集者 上原 義弘)

スマイル運動会



20日は、グループホーム内で運動会を行いました。2チームに分かれ、うちわの上に乗せた物を隣の方に素早く渡すゲームや、新聞紙をいかに早く巻くかを競うゲーム、玉入れ等の競技で勝敗を競っていただきました。皆様いつも以上に張り切って参加され、楽しそうな笑顔が沢山見受けられました。

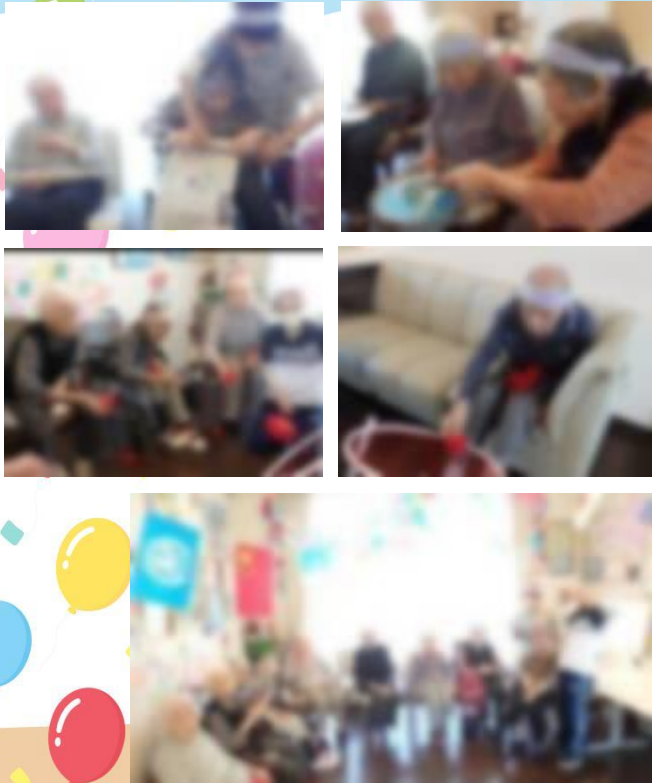

昼食・おやつ作り

今月も、昼食作りやおやつ作りの際は、皆様沢山お手伝い下さいました。「これをこう混ぜるんやな。」とか「この野菜はこうやって切った方がいいかな。」などと、慣れたご様子で手早く行って下さり、いつも助けていただいています。

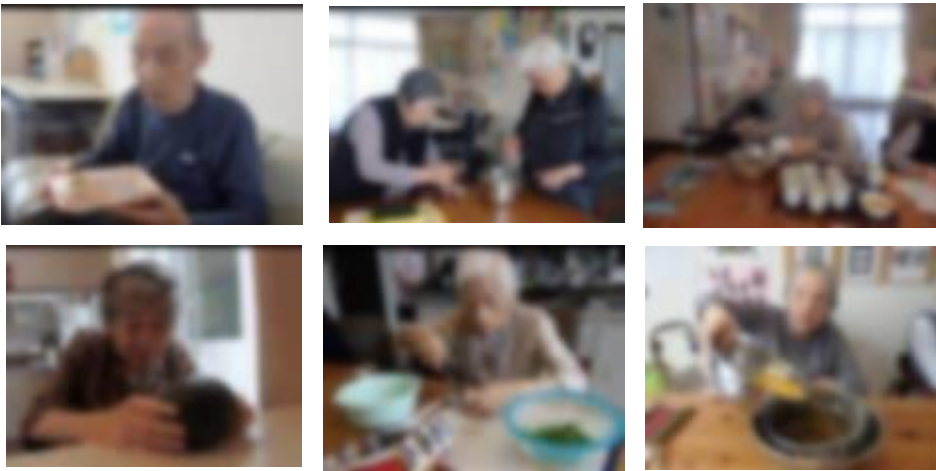

日常の様子

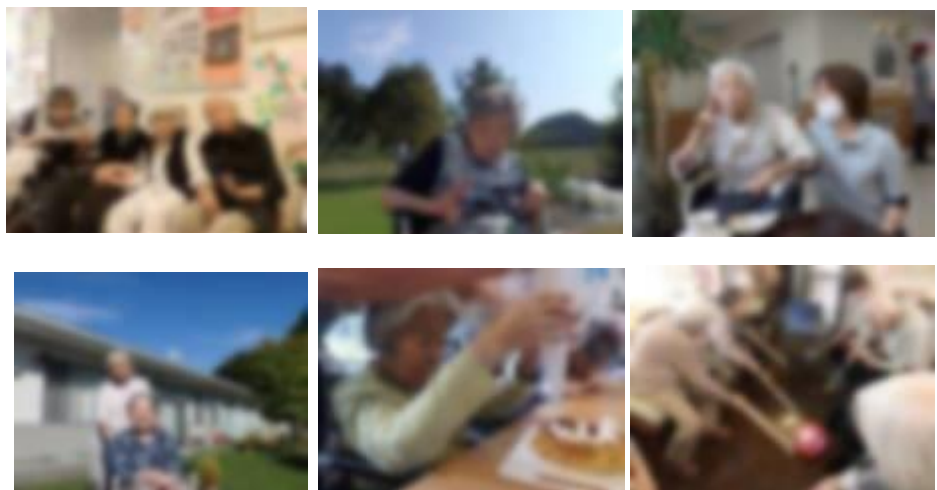

【職員のこと】

今月、ご入居者のお一人がご家族と外出して昼食を共にされ、久しぶりにご実家にも行かれ、喜んでおられました。この方は、車の座席へ移ることが難しく、今までご家族との外出が難しかったのですが、今回米原市社会福祉協議会の福祉車両無料貸出を利用されることで、可能となりました。こうした行政のサービスも、皆様もまたご利用いただければと思います。(上原義弘)